DIOCESE
informa
Digital

DIOCESE DE JOINVILLE
5 A 11 DE AGOSTO
AGOSTO 2020 | ANO 4 | 127ª EDIÇÃO

DESTAQUES DA SEMANA | DESTAQUES DA SEMANA | DESTAQUES DA SEMANA | DESTAQUES DA SEMANA | DESTAQUES DA SEMANA | DESTAQUES DA SEMANA

PALAVRA DO BISPO

Vida consagrada, sinal de eternidade

No mês dedicado às vocações, Dom Francisco Carlos Bach dedica seu artigo à vocação religiosa. O bispo apresenta reflexões sobre esse caminho vocacional, como a escolha do religioso pelo seu testemunho e ação pastoral, crendo e aceitando o projeto de Deus, contribuindo para a missão que a Igreja recebeu de Jesus Cristo, seu fundador.
Leia mais no site: https://bit.ly/3fAmIcO

PALAVRA DO BISPO | AGOSTO 2020
VIDA CONSAGRADA, SINAL DA ETERNIDADE
DOM FRANCISCO CARLOS BACH
BISPO DE JOINVILLE

SEMANA DA FAMÍLIA

Semana Nacional da Família começa no próximo domingo (9)

A Comissão Nacional da Pastoral Familiar (CNPF) está preparando uma abertura especial para a Semana Nacional da Família, que ocorre de 9 a 15 de agosto. No sábado, 8, haverá uma live com a participação do presidente da Conferência Nacional dos Bispos do Brasil (CNBB), Dom Walmor Oliveira de Azevedo, e com momentos de formação e oração. Este ano o tema da Semana Nacional da Família é "Eu e minha casa serviremos ao Senhor" (Josué 24,15).

Para animar a atividade, a Comissão Nacional da Pastoral Familiar elabora o subsídio "Hora da Família", que começou a ser editado desde a vinda de São João Paulo II ao Brasil, em 1994. Neste ano de 2020, o material ganhou duas versões, uma com encontros mensais e outra especialmente preparada para a Semana Nacional da Família, agora chamado "Hora da Família Especial".

O subsídio que animará e conduzirá as famílias e comunidades nas celebrações deste ano está disponível na versão impressa e também no aplicativo Estante Pastoral Familiar, numa versão digital. Acesse o link (https://bit.ly/3gImEcc) para conhecer o aplicativo e propostas e dicas para os encontros do Hora da Família Especial.

Semana da Família tem programação de lives

Além da transmissão especial de abertura, acontecerão outras lives. O regional Sul 4 da CNBB organiza três momentos formativos: dia 10 falando sobre Família e Educação; dia 12 com o tema Compromisso com a Vida; e dia 14 abordando o tema central da semana que é Eu e Minha Casa Serviremos ao Senhor. A transmissão de encerramento será dia 16. As lives são sempre às 20h. Acompanhe as redes sociais da CNBB Sul 4 e Nacional para não perder nada.

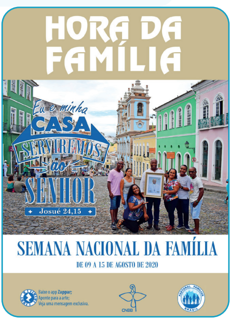
HORA DA FAMÍLIA
Eu e minha CASA SERVIREMOS ao SENHOR
Josué 24,15
SEMANA NACIONAL DA FAMÍLIA
DE 09 A 15 DE AGOSTO DE 2020
CNBB

VAI ACONTECER | VAI ACONTECER | VAI ACONTECER | VAI ACONTECER | VAI ACONTECER | VAI ACONTECER | VAI ACONTECER | VAI ACONTECER

Confira a programação de atividades no Santuário Sagrado Coração de Jesus

O Santuário Sagrado Coração de Jesus está com várias atividades pastorais disponíveis para os fiéis que desejam participar de momentos de oração, palestra e até mesmo da Escolinha do ECC.

Toda segunda-feira, entre 20h30 e 21h30, tem um curso bíblico sobre o livro do Apocalipse, conduzido pelo diácono Sandro da Comunidade Arca da Aliança. A Escolinha do ECC Começou no dia 4 de agosto e vai até o dia 18. Nas quartas-feiras é dia de fórum online de estudo da Doutrina Social de Igreja. Quinta-feira é dia do Terço Adorador. Nesta sexta-feira (7), o padre Anísio vai ter um bate papo no Instagram do Santuário com a terepauta Rosane Alves com o tema Relacionamento familiar em tempos de pandemia. E aos sábado tem o Santo Terço com o padre Sebastião Pitz.

Todas essas atividades são online. Algumas estão sendo realizadas pelo aplicativo Zoom e para você ter acesso ao link, entre nas redes sociais do Santuário Sagrado Coração de Jesus e peça para participar. Lá você também encontra mais detalhes sobre as ações.

Assim como em outras paróquias, as Missas com a presença de público estão suspensas no Santuário devido ao aumento de casos de contaminação pela Covid-19. Mas os fiéis podem acompanhar as celebrações pelo YouTube. De segunda a sexta-feira, às 19h30, sábado, às 19h e no domingo em três horários. Às 8h a Missa é transmitida pelo YouTube e pela Rádio Clube. Às 10h e às 18h, transmissão pelo YouTube.

10 de agosto, Dia do Diácono

Feliz Dia do Diácono! A Diocese de Joinville agradece pela sua dedicação, comprometimento e serviço com o reino de Deus e com as nossas comunidades. Rogamos bênção em sua vida e de sua família, amém.

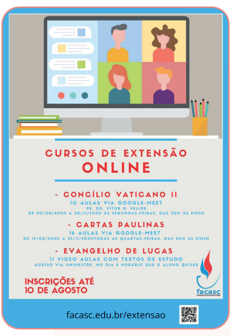
CURSOS DE EXTENSÃO ONLINE
- CONCÍLIO VATICANO II
10 AULAS VIA GOOGLE-MEET
PE. DR. VITOR G. FELLER
DE 20/08/2020 A 30/11/2020 ÀS SEGUNDAS-FEIRAS, DAS 20H ÀS 21H30
- CARTAS PAULINAS
16 AULAS VIA GOOGLE-MEET
DE 12/08/2020 A 25/11/2020TODAS AS QUARTAS-FEIRAS, DAS 20H ÀS 21H30
- EVANGELHO DE LUCAS
11 VIDEO AULAS COM TEXTOS DE ESTUDO
ACESSO VIA UNIMESTRE, NO DIA E HORÁRIO QUE O ALUNO QUISER
INSCRIÇÕES ATÉ 10 DE AGOSTO
facasc
facasc.edu.br/extensao

Inscrições abertas para cursos na Faculdade Católica de SC

Encerram na próxima segunda-feira, 10 de agosto, as inscrições nos Cursos de Extensão Online da Faculdade Católica de Santa Catarina. São oferecidos três cursos, todos com opção de certificado de conclusão. As formações são sobre o Concílio Vaticano II: contexto, conteúdo e consequências, Cartas Paulinas e Evangelho Segundo Lucas. Para saber mais acesse o site www.facasc.edu.br. As aulas iniciam já em agosto.

| VOCÊ SABIA? | VOCÊ SABIA? | VOCÊ SABIA? | VOCÊ SABIA? | VOCÊ SABIA? | VOCÊ SABIA? | VOCÊ SABIA? | VOCÊ SABIA? | VOCÊ SABIA? | VOCÊ SABIA? |

SÃO LOURENÇO

No dia 10 de agosto, a Igreja celebra o Dia de São Lourenço, o protetor dos diáconos. Conta a história que São Lourenço foi o primeiro dos diáconos e que servia a Igreja no século III. Era também um homem de muito bom humor e responsável pela administração dos bens da igreja.

Na época, a Igreja Católica era muito perseguida. Por ordem do Imperador Valeriano, o prefeito local exigiu de Lourenço os tesouros da igreja. Para isto, o Santo Diácono pediu um prazo. Nesse período, São Lourenço conseguiu reunir no átrio os órfãos, os cegos, as viúvas, os idosos e todos os que a Igreja socorria. No fim do prazo, ele teria dito: "Eis aqui os nossos tesouros, que nunca diminuem, e podem ser encontrados em toda parte".

Sentindo-se iludido, o prefeito sujeitou o santo a diversos tormentos, até colocá-lo sobre um braseiro ardente. São Lourenço, rogai por nós!

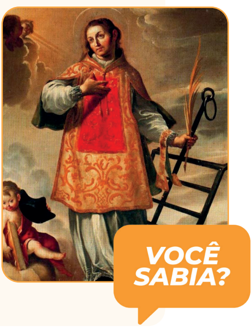

FELIZ DIA DOS PAIS | FELIZ DIA DOS PAIS | FELIZ DIA DOS PAIS | FELIZ DIA DOS PAIS | FELIZ DIA DOS PAIS | FELIZ DIA DOS PAIS | FELIZ DIA DOS PAIS

10 CONSELHOS DO PAPA FRANCISCO AOS PAIS

Feliz dia dos Pais
DIOCESE DE JOINVILLE

Para comemorar o Dia dos Pais, que é celebrado no domingo, dia 9 de agosto, separamos dez conselhos do Papa Francisco para aqueles que têm a graça de ser pai. As frases foram extraídas da audiência geral do Papa Francisco de 4 de fevereiro de 2015, quando falou sobre o aspecto positivo da figura do pai de família.

1. O pai "sabe bem quanto custa transmitir esta herança: quanta proximidade, quanta doçura e quanta firmeza", mas também "quanto consolo e recompensa se recebe quando os filhos honram esta herança! É uma alegria que redime todo cansaço, que supera toda incompreensão e cura toda ferida".

2. "Os pais devem ser pacientes. Tantas vezes não há outra coisa a fazer se não esperar; rezar e esperar com paciência, doçura, magnanimidade, misericórdia".

3. "(...) um bom pai sabe esperar e sabe perdoar, do fundo do coração. Certo, sabe também corrigir com firmeza: não é um pai frágil, complacente, sentimental. O pai que sabe corrigir sem degradar é o mesmo que sabe proteger sem se economizar".

4. "Sem a graça que vem do Pai que está nos céus, os pais perdem a coragem e abandonam o campo. Mas os filhos precisam encontrar um pai que os espera quando retornam dos seus insucessos. Farão de tudo para não admitir isso, para não deixarem ver, mas precisam; e não encontrar isso abre feridas difíceis de curar".

5. "Não se poderia exprimir melhor o orgulho e a comoção de um pai que reconhece ter transmitido ao filho aquilo que realmente conta na vida, ou seja, um coração sábio".

6. "(...) Igreja, nossa mãe, é empenhada em apoiar com todas as suas forças a presença boa e generosa dos pais nas famílias, porque esses são para as novas gerações protetores e mediadores insubstituíveis da fé na bondade, da fé na justiça e na proteção de Deus, como São José".

7. "Toda família necessita de um pai. Um pai que não se vanglorie de que seu filho seja parecido com ele, mas sem que se alegre de que aprenda a retidão e a sensatez que é o que conta na vida".

8. "Recordemos que o dom mais valioso para os filhos não são as coisas, e sim o amor dos pais".

9. "Falar com os filhos, escutá-los, perguntar o que eles pensam, este diálogo entre os pais e filhos faz muito bem, faz os filhos crescerem em maturidade".

10. "Cuidar, não descuidar. Brincar com as crianças, com os filhos. O matrimônio é como uma planta. Não é como um armário, que se mete ali, na habitação, e basta limpar o pó de vez em quando".

| ACONTECEU | ACONTECEU | ACONTECEU | ACONTECEU | ACONTECEU | ACONTECEU | ACONTECEU | ACONTECEU | ACONTECEU | ACONTECEU | ACONTECEU |

Clero celebra Missa dos Santos Óleos

Presidida por Dom Francisco Carlos Bach, a Missa dos Santos Óleos aconteceu na última terça-feira (4) na Catedral São Francisco Xavier. A data escolhida coincide com o dia de São João Maria Vianney, padroeiro dos párocos. A celebração, restrita aos padres, diáconos e seminaristas, deveria ter acontecido na Semana Santa, mas foi adiada em função da pandemia do novo coronavírus.

Esta Missa recebe este nome pois nela acontece a benção e consagração dos Santos Óleos utilizados pelas paróquias da diocese para a celebração dos sacramentos do Batismo, da Crisma e da Unção dos Enfermos.

Confira no site da diocese as fotos da celebração: https://bit.ly/2Deiue0

Mês vocacional é aberto com Missa presidida pelo promotor vocacional diocesano

O padre Ivan Lopes, promotor vocacional diocesano, presidiu a Missa de abertura do mês vocacional, no domingo (1º), na paróquia Nossa Senhora de Fátima, no bairro Itaum.

Milhares de pessoas puderam assistir pelo Facebook da Diocese de Joinville e ouviram a mensagem carinhosa transmitida pelo sacerdote que afirmou ser direcionada a todos os cristãos: Amados e chamados por Deus. Ao falar sobre este que é o tema do mês vocacional neste ano, o sacerdote também lembrou o lema: "Tu és precioso aos meus olhos, eu te amo", um versículo do Livro de Isaías, 43. Durante a homilia, padre Ivan alertou para a importância de ouvirmos de Deus a frase "eu te amo" e reforçou que não podemos voltar para o dia a dia piores ou iguais após termos sido alimentados pela Palavra e pela Eucaristia.

Durante todo o mês de agosto são celebradas as diversas vocações. No primeiro fim de semana foi o ministério ordenado. Agora, a vocação pela vida em família. Depois, as vocações religiosas e por fim o ministério para o serviço na comunidade. "Nós todos somos batizados e temos o selo do chamado à santidade, selo para ser sal da terra e luz do mundo. Por isso, o mês vocacional não é só rezar por padres e irmãs, mas por todos nós, porque somos batizados e vocacionados", concluiu o sacerdote. Você pode acompanhar as ações vocacionais nas redes sociais da Diocese de Joinville e da Pastoral Vocacional e Serviço de Animação Vocacional. No Instagram ou Facebook procure por @pvsavjlle.

PROJETO:
DIZENDO SIM
A DEUS

Projeto "Dizendo Sim!

A Paróquia São Judas Tadeu, de Jaraguá do Sul, realiza durante todo o mês de agosto o projeto "Dizendo Sim". Nas segundas, quartas e sextas-feiras são divulgados vídeos com testemunhos sacerdotais, religiosos, de vida em família e de dedicação na comunidade. As histórias são inspiradoras. Padre André Petermann fez um vídeo explicando o projeto, falou sobre a necessidade das vocações serem desenvolvidas nas comunidades e convidou todos a fazer parte da família dos seguidores de Jesus dizendo o seu sim. Você pode assistir os vídeos do projeto no facebook.com/paroquiajudastadeu.

Homenagens pelo Dia do Padre

Reconhecimento

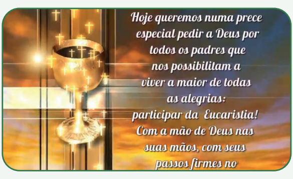
Hoje queremos numa prece especial pedir a Deus por todos os padres que nos possibilitam a viver a maior de todas as alegrias: participar da Eucaristia! Com a mão de Deus nas suas mãos, com seus passos firmes no

A coordenação dos Acólitos, Coroinhas e Cerimoniários fez um vídeo com fotos de padres que fizeram a diferença na vida de coordenadores, coroinhas e acólitos. "A ideia era que os sacerdotes pudessem saber do reconhecimento por eles. Uma maneira que encontramos para mostra a diferença e o quanto foi importante aquele incentivo que muitas vezes começou com um convite do padre para a criança ou adolescente participar na igreja", contou a coordenadora diocesana Eliane Pereira de Souza. Assista o vídeo acessando o link: https://youtu.be/sZw-kHpzK6w

Ser Sacerdote é estar revestido de igual poder, tal qual Jesus!
É ter a mesma missão divina de Sal da terra e do mundo luz!

Corais se unem para homenagem

Outra belíssima homenagem foi feita pelos corais das paróquias Perpétuo Socorro e São Francisco de Assis dos bairros Costa e Silva e Adhemar Garcia, respectivamente. Mesmos distantes fisicamente devido a pandemia do novo coronavírus, os membros dos corais fizeram uma gravação da música Vou Cantar Teu Amor, do padre Fábio de Melo sob a regência do maestro Claudney Wilbert. Vale a pena conferir este vídeo. Acesse o link para assistir: https://youtu.be/vUxzvLDuPwo

Clero celebra Missa dos Santos Óleos

Mais de 500 veículos participaram da procissão motorizada de São Cristóvão, em São Bento do Sul. O santo é padroeiro da paróquia Nossa Senhora Aparecida, do bairro Oxford. Após a Missa do dia 26, os veículos seguiram as imagens de São Cristóvão, Nossa Senhora Aparecida e São Paulo Apóstolo pelas principais ruas da cidade.

A quantidade de devotos foi tão grande que em determinado momento, quando os primeiros carros retornavam para a frente da igreja matriz, onde receberam a bênção, ainda encontravam quem estava iniciando o trajeto.

Ao fim da procissão, os fiéis puderam fazer doações para auxiliar na reconstrução da cobertura da comunidade São Paulo Apóstolo, no bairro Dona Francisca. A igreja foi atingida pelo ciclone bomba no final do mês de junho. Cerca de 70% da cobertura foi completamente destruída e o que sobrou não poderá ser reutilizado porque ficou bastante danificado. Por isso, quem tiver interesse em colaborar pode fazer contato com a secretaria paroquia da Paróquia Nossa Senhora Aparecida do bairro Oxford pelo telefone (47) 3635-1167. A Pascom da paróquia produziu um vídeo belíssimo sobre a procissão, inclusive com imagens de drone. Assista no Facebook da paróquia: https://bit.ly/39Zep98

IVERSARIANTES | ANIVERSARIANTES | ANIVERSARIANTES | ANIVERSARIANTES | ANIVERSARIANTES | ANIVERSARIANTES | ANIVERSARIANTES | ANIVERSARIAN

06/08 - Padre Francisco Sehnem
10/08 - Diácono José Vieira Monteiro
10/08 - Diácono Paulo Cézar dos Santos

☎ 47 3451-3700 f | /diocesejoinville
Envie seu conteúdo para **jornalismo@diocesejoinville.com.br**